

1.10

					-
1				,2015	2018
2				,2015	2018
3				,2013	2018
4				,2013	2018
5				,2015	2018
6				, 2013 .-	2018
				, 2015 .-	2018
7				,2012	2017
8				,2013	2018
9				,2012	2018
10				,2015	2018
11				2013	2018
12				2011	2016

1					16.02.2015	16.02.2020
2					27.02.2014	27.02.2019
3					22.02.2013	22.02.2018
4					16.03.2012	16.03.2017
5					16.03.2012	16.03.2017
6					16.03.2012	16.03.2017
7					20.02.2012	20.02.2017
8					27.02.2012	27.02.2017
9					06.12.2010	06.12.2015

10					22.02.2013	22.02.2018
11				2013	21.01.2013	21.01.2018
12				2011	27.01.2012	27.01.2017

1.11.

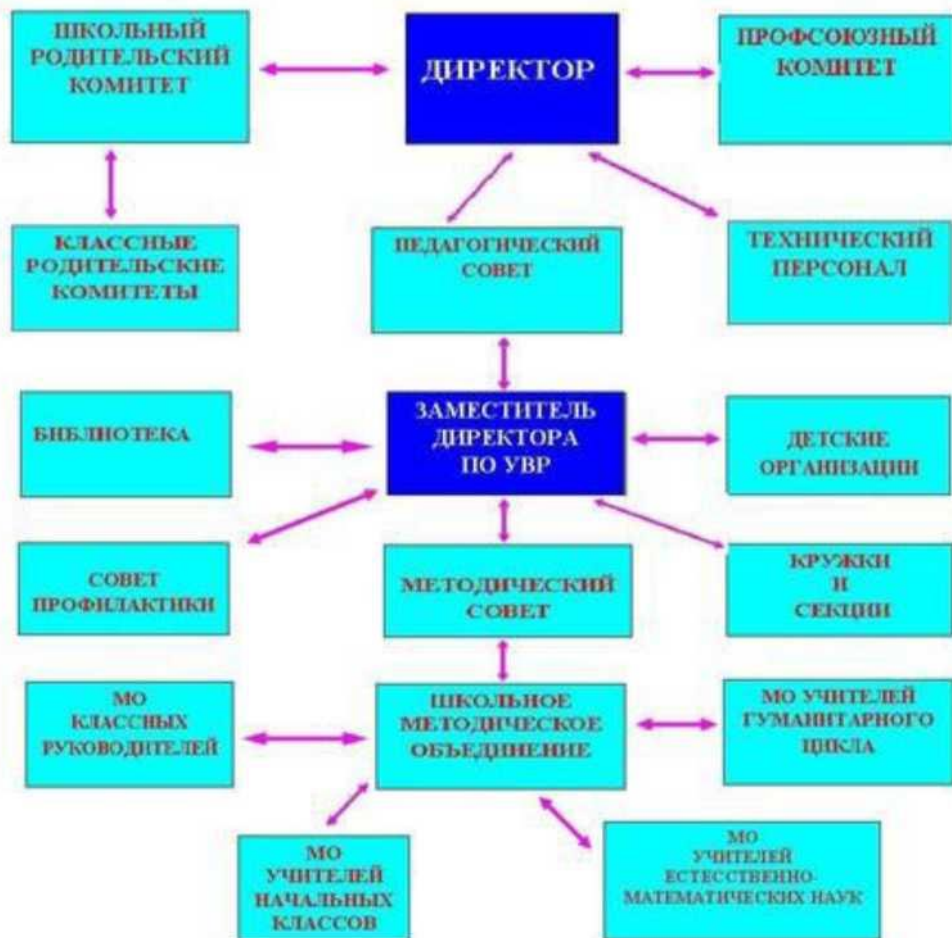

1.12.

I - (1-4) 6 26
II - (5-9) - 31 .

1.13.

	()	
	()	
<u>Microlab</u>		<u>2007</u>
<u>1 flash</u>		<u>2006</u>
<u>HP</u>		<u>2012</u>
<u>HP</u>		<u>2012</u>
<u>HP</u>		<u>2012</u>
<u>HP</u>		<u>2012</u>
<u>HP</u>		<u>2012</u>
<u>HP</u>		<u>2012</u>
<u>HP</u>		<u>2012</u>
<u>HP</u>		<u>2012</u>
<u>HP</u>		<u>2013</u>
<u>« »</u>		<u>2013</u>
<u>« »</u>		<u>2013</u>

	<u>Zyxel</u>	<u>1</u>	
	<u>HP, Xerox</u>	<u>2</u>	
	<u>Tomson</u>	<u>1</u>	
	<u>Filips</u>	<u>1</u>	
	<u>TRIUMPH BOARD MULTI TOUCH 78</u>	<u>2</u>	
	<u>ViewSonic PJD 6383 s</u>	<u>2</u>	
<u>(3 1)</u>	<u>Samsung SCX-3400F</u>	<u>1</u>	
		<u>1</u>	
<u>()</u>	<u>Sven SPS 609</u>	<u>1</u>	

1.14.

--	--

1	2
<p>_____</p> <p>_____</p>	<p>_____</p> <p>_____</p>
<p>_____</p> <p>_____</p>	<p>_____</p> <p>_____</p>
<p>_____</p> <p>_____</p>	<p>_____</p> <p>_____</p>
<p>_____</p> <p>_____</p>	<p>_____</p> <p>_____</p>
<p>_____</p> <p>_____</p>	<p>_____</p> <p>_____</p>
<p>_____</p> <p>_____</p>	<p>_____</p> <p>_____</p>
<p>_____</p>	<p>_____</p>

- 1.
- 2.
- 3.
- 4.
- 5.
- 6.
- 7.
- 8.
- 9.

4:

- 1)
- 2)
- 3)
- 4)

- 10.
- 11.
- 1.15.

1 -4 .

2.

()

	(, %)																							
	2012-2013					2013-2014					2014-2015													
	-		«2»		«3»		«4» «5»		-		«2»		«3»		«4» «5»		-		«2»		«3»		«4» «5»	
	-	%	-	%	-	%	-	%	-	%	-	%	-	%	-	%	-	%	-	%	-	%	-	%
				2	28	5	72					4	44	5	56					1/7	14	6	86	
				2	28	5	72					4	44	5	56					1/7	14	6	86	
				-		7	100					3	33	6	67					-		7	100	
				1	14	6	86					3	33	6	67					-		7	100	
				-		7	100					3	33	6	67					-				
.. .				2	28	5	72					4	44	5	56					-			-	
.				-		7	100					4	44	5	56					-		7	100	
.				2	28	5	72					3	33	6	67					2/7	25	5	75	
				-		7	100					2	22	7	78					-		7	100	
				-		7	100					2	22	7	78					-		7	100	
				-		7	100					3	33	6	67					-				
				--		7	100					-		9	100					-		7	100	
-				-		7	100					-		9	100					-		7	100	

()

	2012-2013-								2013-2014								2014-2015											
	-		«2»		«3»		«4» «5»		.		«2»		«3»		«4»		«5»		.		«2»		«3»		«4»		«5»	
(-	%	-	%	-	%	-	%	%	%	-	%	-	%	-	%	-	%	-	%	-	%	-	%	-	%	-	%
)	-	-	-		2	28	5	72														4	44	5	56			
.					1	14	6	86														2	22	7	78			
.					1	14	6	86														2	22	7	78			
..					1	14	6	86														3	33	6	67			
.					1	14	6	86														-	-	9	100			
.					2	28	5	72														4	44	5	56			
.					2	28	5	72														4	44	5	56			
.					1	14	6	86														1	11	8	89			
.					2	28	5	72														1	11	8	89			
.					1	14	6	86														1	11	8	89			
.					2	28	5	72														3	33	6	67			
.					2	28	5	72														2	22	7	78			
.					1	14	6	86														1	11	8	89			
.					1	14	6	86														1	11	8	89			
.					-	-	7	100														-	-	9	100			
.					1	14	6	86														1	11	8	89			
.							7	100														-	-	9	100			

						7	100									1	11	8	89
--	--	--	--	--	--	---	-----	--	--	--	--	--	--	--	--	---	----	---	----

.	.. .			
2012	..	«	»	«
	«	»	1,2
	..			1
	..			3
	..			1
	..			2
	..			3
	..	« , , !»		()
	8			1
	13			2
2013	.	«	»	
	..			1
	..			3
	.., ..	«	»	
	..			
	4	.	» «	
	.	.	.	

				1 - 2
	..	« »		1
		.		1
	..	65- « », .		()
	..	« »		1
	..	» «		3
	.	.		2
	..			3
2014	.			
	1	!» «		1 - 1 3 - 1
		!» «		1 - 1 3 - 2
		20 ,		1
	..			
	..	« »		
	..	« »		1 2
	..	« »		3
	..	« , !ö		1
	..	« »		1
2015		« »		
	..	, 65- -		

	..			« »
	11	« »		5
	1	« »		
	3	« »		
	..	« »-		.
	..	« »		1
	..	« ó		2
	13	« »		
	12	« ».		
	..			
	..	« »		1
	..	« »		3
	.	70 1941-1945	,	« »
	..	« »		
	2	« »		
	..			3
	..			
	..	« - »		- 4
	..	« »		2
	..	« ?»		1
	..	« »		3

3.

-

-

- 1.
- 1 -11
- 2 -6
- 3 -2
- 4 -7
- 5 -9
- 6 -8
- 7 -5
- 9 -9

9 . : (.)-

10 4. (: , , . .)

() 3 (

	2012-2013	2013-2014	2014-2015
	=	=	=
	=	=	=
	=	=	=

I II

		()					
		2012-2013		2013-2014		2014-2015	
	1	23	92%	20	87%	25	96
	1	32	91%	23	88%	29	93